

«CITIZEN SCIENTISTS» NEL PARCO DEL TARO

Dott.ssa Sonia Anelli

Responsabile Educazione Ambientale, Progettazione Europea e Gestione Fauna Ittica



CITIZEN SCIENCE: LA SCIENZA DI TUTTI!

Ravenna – 6 dicembre 2017

Palazzo dei Congressi

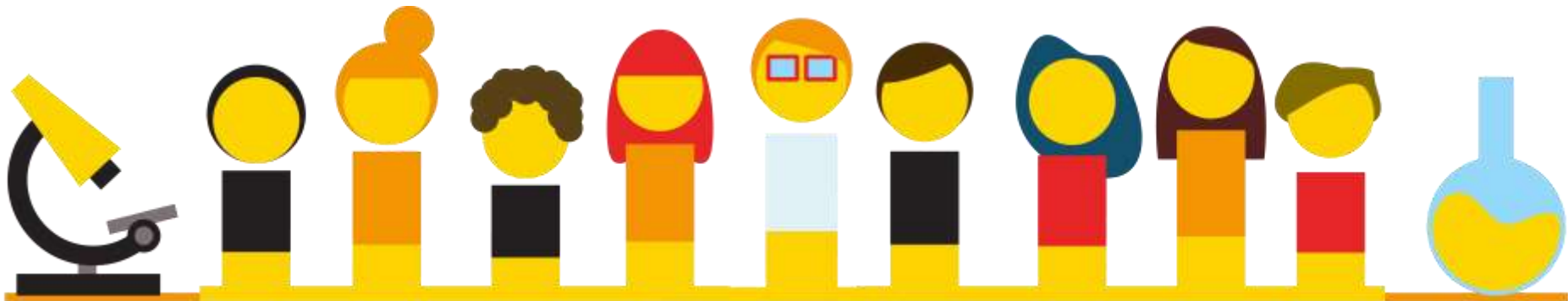



- 400 km²
- 2 Province: Parma e Piacenza
- 24 Comuni
- 5 Parchi Regionali: Trebbia, Stirone-Piacenziano, Taro, Boschi di Carrega, Cento Laghi.
- 4 Riserve Regionali: Ghirardi-Monte Prinzera-Parma Morta-Torrile/Trecasali



PARCHI
DEL
DUCATO

I PARCHI DEL DUCATO
DI PARMA E PIACENZA

NATURA, CULTURA, PRODOTTI TIPICI

NATURE, CULTURE, TRADITIONAL PRODUCTS



Il Parco dei Cento Laghi fa parte
della Riserva MAB UNESCO
"Appennino Tosco Emiliano"
Istituita nel giugno 2015

www.parchidelducato.it



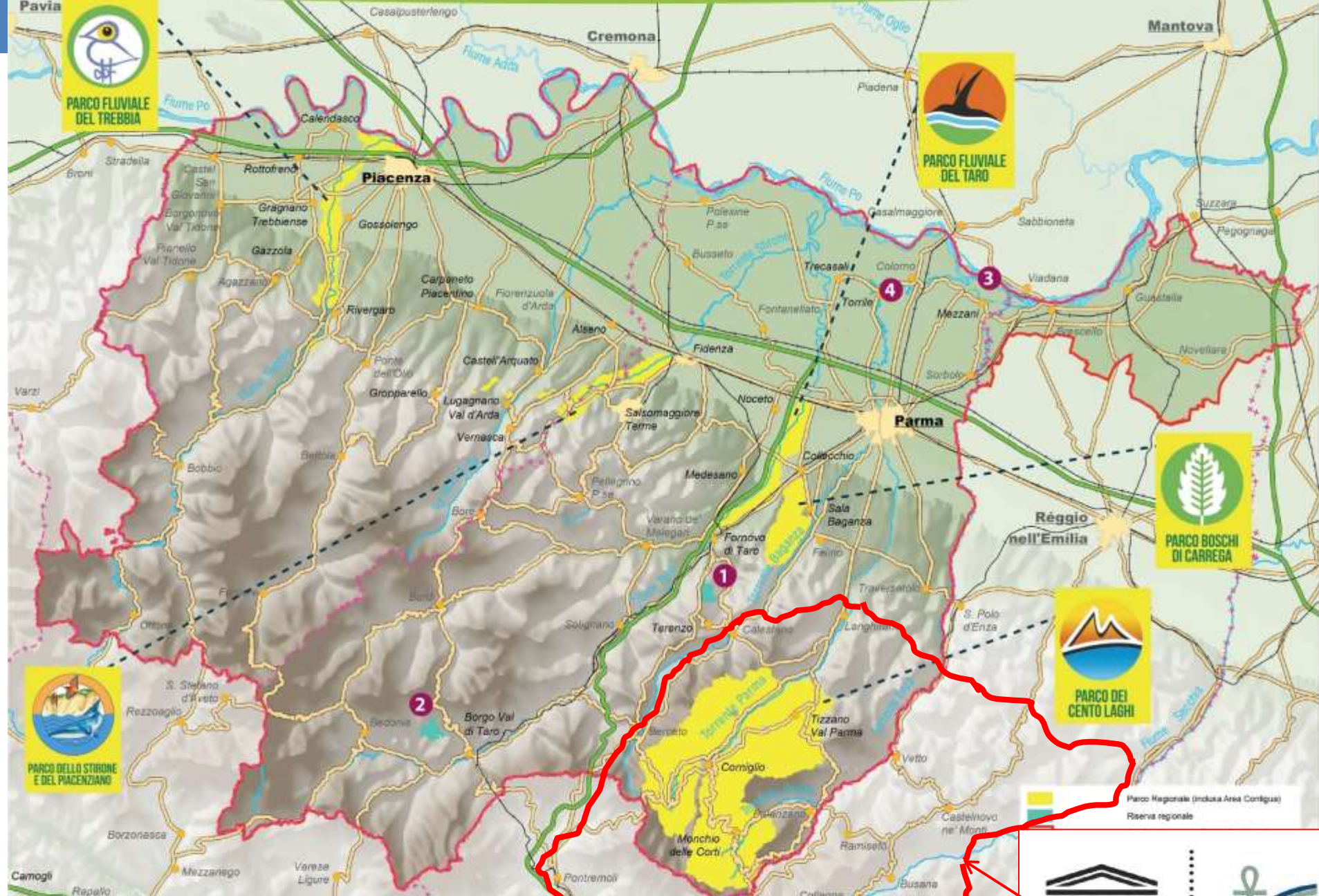

I PARCHI DEL DUCATO

Le Aree Naturali Protette dell'Emilia Occidentale, i "Parchi del Ducato" sono uno straordinario e variegato mosaico di habitat





PARCO DEL TARO



Il Parco tutela il tratto di fiume tra Fornovo e Pontetaro (PR) in alta pianura.

Boschi ripariali e **prati aridi**, **laghi di cava**, **corsi d'acqua**, **canali irrigui** e **prati stabili** coesistono con elementi del paesaggio profondamente modificati dall'uomo, come zone artigianali e aree interessate alle attività estrattive. Un equilibrio difficile da mantenere che ha come obiettivi la **sostenibilità** e la **conservazione** delle risorse naturali attraverso strategie che rendano compatibili le attività antropiche con la tutela degli ecosistemi. Il Parco promuove **attività educative e formative**, **progetti e ricerche** e si occupa di attuare le normative vigenti con specifiche regole di comportamento per fruitori e attività produttive.





Realizzazione di attività di monitoraggio ambientale nell'ambito del progetto SPORTELLO ITALIANO PER CITIZEN SCIENCE (piattaforma EarthWatch - sezione FreshwaterWatch)

Adesione al progetto e firma convenzione con: Ente di Gestione per i Parchi e la Biodiversità Delta del Po, Parco Nazionale delle Foreste Casentinesi e Fondazione Flaminia, Università di Bologna;

- Incontro con i partners
- Avvio del progetto:
- Estate 2017 con i responsabili provinciali di Legambiente e WWF
- Settembre: Training con i volontari
- Ottobre : Avvio prima serie di campionamenti



Training con i volontari





Avvio prima serie di campionamenti

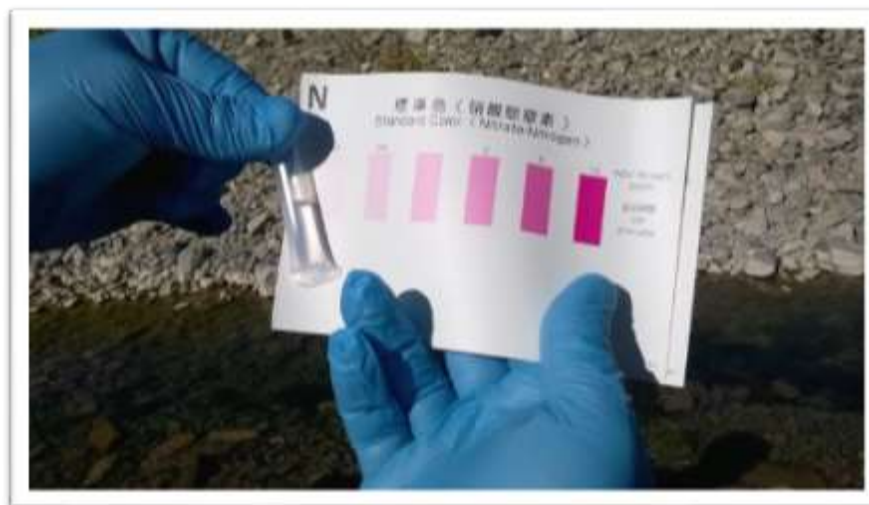



...grazie!

